

大山スキー研修

**Daisen Ski Training
2010 February
22-23 in Tottori, Daisen**



鳥取大学国際交流センター

だいせん
■大山

大山（だいせん）は、鳥取県の大山町・伯耆町・江府町・琴浦町・米子市・倉吉市・北栄町・岡山県真庭市にまたがる国内有数規模の標高 1,729m の成層複成火山。古来より日本 4 名山に数えられた。日本百名山の一つであり日本百景にも選定されている。（ウィキペディア）

Daisen (大山) is a volcanic mountain located in Tottori Prefecture, Japan. It has an elevation of 1,729metres. This mountain is the highest in the Chūgoku region, and the most important volcano on the Daisen volcanic belt. The Daisen volcanic belt is a part of Southwest Honshū volcanic arc, where the Philippine Plate is subducting under the Eurasian Plate. (Wikipedia)

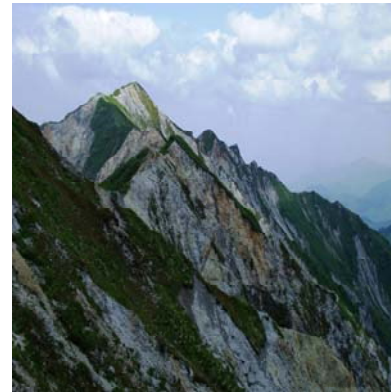

けんがみね
剣ヶ峰、大山最高峰

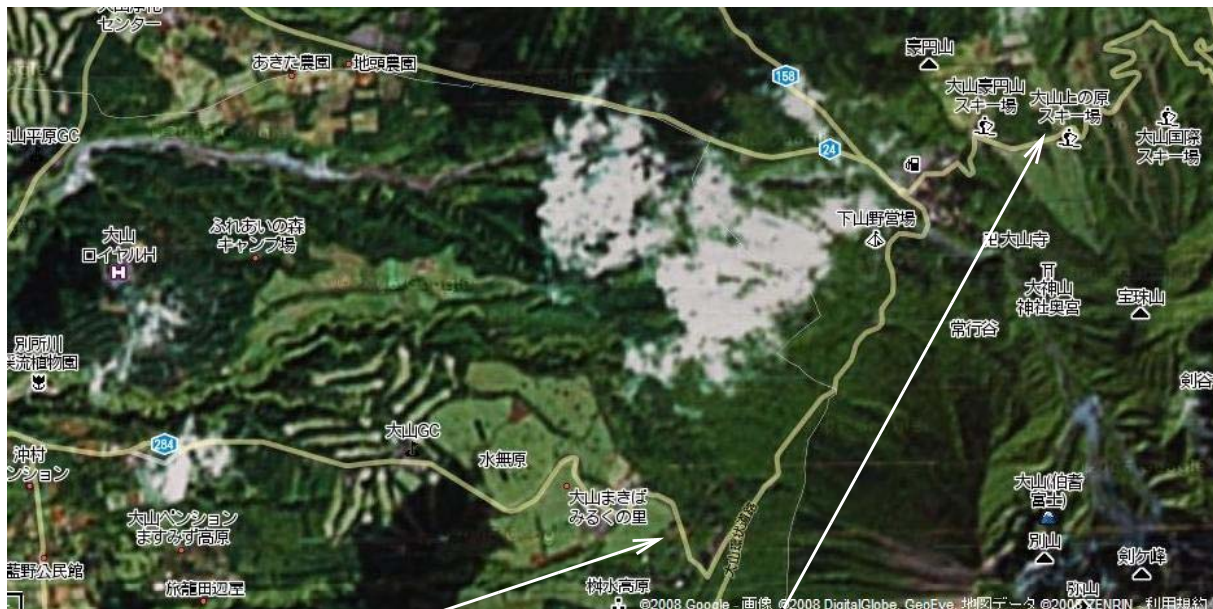

Daisen Training Institute

大山研修所

Daisen Ski Area 大山スキー場

Information [Internet Home Pages]

- ① 豪円山&上の原ライブカメラ (Goenzan&Uenohara Live Camera)

<http://www.mt-daisen.jp/contents/214/2202.html>



You can watch the ski slope in Daisen lively ! Goenzan is the name of the *Gelände* (ゲレンデ:ski slopes).

※携帯サイト Site of handy Phones <http://goenzan.dyndns.info/imode.htm>

- ② 大山町公式観光サイト D-Club(大山町役場 観光商工課) <http://www.daisen.gr.jp/>

- ③ 大山&蒜山高原 鬼女台展望台より (You-Tube)

<http://jp.youtube.com/watch?v=iJP1VwamMao&feature=related>

注意 Notice :

(1) 参加費さんかひには、次のものが含まれます。

The following is included in Participation Expense.

- ① 食事しょくじ Meals: (22 日夕食、23 日朝食: dinner on 22th and breakfast on 23th)
- ② 大山研修所宿泊経費たいせんけんしゅうしよしゆくはくけいひ Lodging expense of Daisen Institute
- ③ 傷害保険しょうがいほけん Accident Insurance

(2) **健康保険証**を持参してください。コピー不可。

Have your **health insurance card (Not copied)** with you.

(3) 学生証または身分証明書を持参してください。

Have your student card or identification card with you.

(4) スキー道具どうぐ (板いた/ストックくつ/靴むりょう) は無料 Ski goods (boards;stocks;boots) for free
スキーウェアぼうし、帽子てぶくろ、ゴーグルか、手袋ばいもうでを借りたい場合申し出てください。

If you want to rent ski wears,cap,goggles or gloves, tell us.

2月22日(月)に借りる際に直接業者に支払ってください。

Pay the following fee to the shop when you rent it on 22th.

① ウェアセット (スキーウェア上・下、帽子・ゴーグル・手袋) Ski set

1.5 日 One and a half day ¥3,800

② 帽子・ゴーグル・手袋セット A set of cap,goggles and gloves

1.5 日 One and a half day ¥1,500

(5) 引率者連絡先 **escorting staff contact number**

携帯電話 (cell-phone) : 080-5239-3282

- けんしゅうきかん 研修期間 2009年2月22日(月)～23日(火) 22th-23th. Feb, 2010
- についでい 日程 Schedule

2月22日(月) February 22th(Monday)

とつとりだいがくせいもんまえしゅうごう
鳥取大学正門前 集合・出発

Gather at the inner side of Gate of Tottori University and depart	8:15
鳥取大学米子地区立寄り (医学部旧保健学科棟前)	
Drop at the gate of Former School of Health Science Building (in Yonago)	10:15
<small>きが</small> 着替え、 <small>ようぐじゆんび</small> スキー用具準備	
Change of clothes; Preparation of ski goods	11:15-12:30

注意：昼食は各自購入 (大山に行く途中で購入)
NOTICE: Please buy food before getting to Mt. Daisen (We will drop at the shop on the way)

<small>けんしゅうしよしゆつぱつ</small> 研修所出発 Depart from the Training Institute	12:30
<small>こうしゅう</small> スキー講習 Ski class	13:30 - 16:00
<small>きが</small> 着替え・ <small>にゆうよく</small> 入浴等 Change of clothes;bathing	16:30-
<small>ゆうしょく</small> 夕食 Dinner	18:00 - 19:00
<small>じゆうじかん</small> 自由時間 Free time	19:00 - 22:00
<small>しゆうしん</small> 就寝 Bedtime	22:00-

2月23日(火) February 23th(Tuesday)

<small>きしやう</small> 起床 Get up	7:00
<small>そうじ</small> 掃除、 <small>につく</small> 荷造り Cleaning rooms;Packing	7:00-7:30
<small>ちやうしょく</small> 朝食、 <small>じゆんび</small> スキー準備 Breakfast:Preparation for skiing	7:30 - 8:30
<small>こうしゅう</small> スキー講習、 <small>ちゆうしょく</small> 昼食 Ski class:Lunch	9:30 - 14:00
<small>ごうえんざんしゅうごう</small> 豪円山集合 Gather at Goenzan	14:00
<small>けんしゅうしよしゆつぱつ</small> 研修所出発 Depart from the Training Institute	15:30
<small>いがくぶとうちやく</small> 医学部到着 Arrives at Faculty of Medicine (in Yonago)	16:30
<small>とつとりだいがくとうちやく</small> 鳥取大学到着 Arrives at Tottori	19:00

たいせん けんしゅうしょ

大山研修所 (Daisen Training Institute) TEL 0859-52-2903

〒 689-4213 鳥取県西伯郡伯耆町 榎水高原 793-44

(Tottori-ken Saihaku-gun Hoki-cho Masumizu Kogen 793-44)



大山研修所 Daisen Training Institute

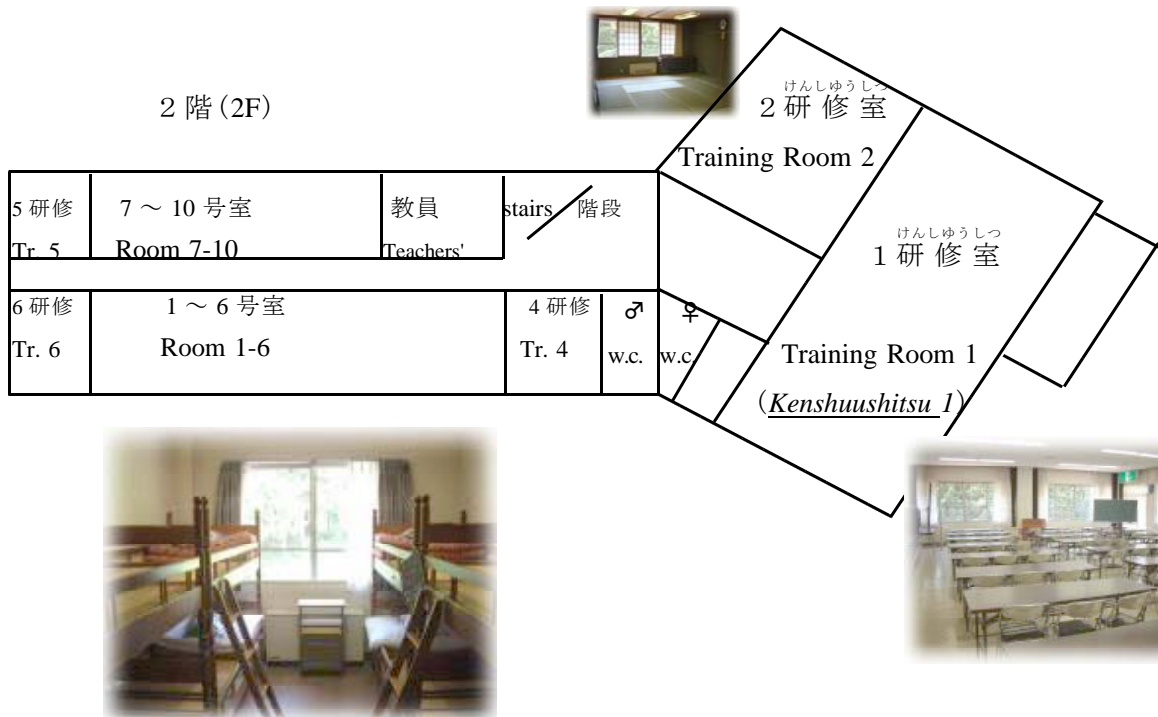
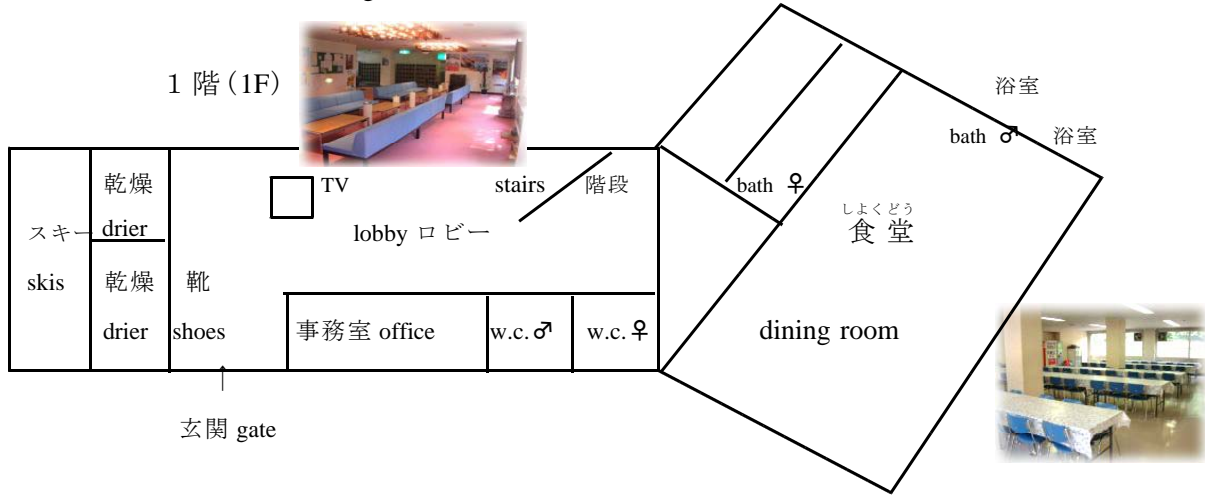

メモ (Memo)

大山スキー研修

2010年2月15日

鳥取大学国際交流センター

編集：谷守正寛，藤原愛恵