

# 大山スキー研修



**Daisen Ski Training 2012 February  
21-22 in Tottori, Daisen**



鳥取大学国際交流センター

## ■大山

大山（だいせん）は、鳥取県の大山町・伯耆町・江府町琴浦町・米子市・倉吉市・北栄町・岡山県真庭市にまたがる国内有数規模の標高 1,729m の成層複成火山。古来より日本 4 名山に数えられた。日本百名山の一つであり日本百景にも選定されている。（ウィキペディア）

Daisen (大山) is a volcanic mountain located in Tottori Prefecture, Japan. It has an elevation of 1,729 metres. This mountain is the highest in the Chugoku region, and the most important volcano on the Daisen volcanic belt. The Daisen volcanic belt is a part of Southwest Honshu volcanic arc, where the Philippine Plate is subducting under the Eurasian Plate. (Wikipedia)



山の形が富士山に似ていることから、伯耆富士という別名がある。The shape of Daisen is similar to Mt. FUJI. So it has another name 'Houki-FUJI'. Houki is the name of this area.

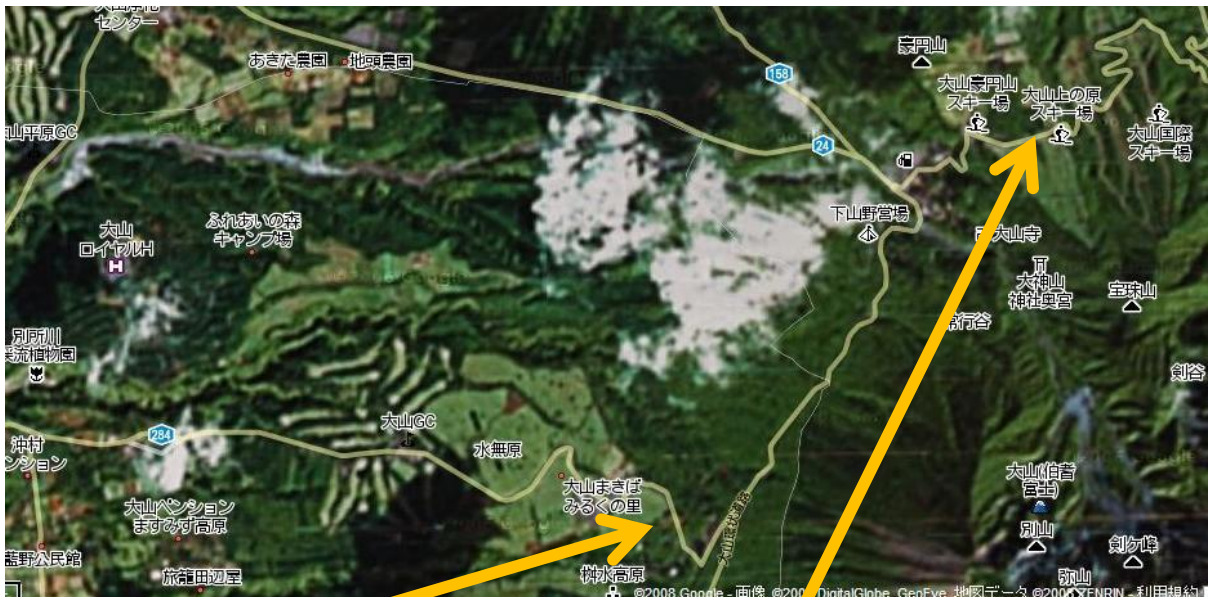
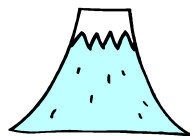

Daisen Training Institute  
大山研修所

Daisen Ski Area 大山スキー場

## Information [Internet Home Pages]

- ① 豪円山ライブカメラ (Goenzan Live Camera)

<http://www.daisen-resort.jp/4/16/106.html>

You can watch the ski slope in Daisen lively ! Goenzan is the name of the *Gelände* (ゲレンデ:ski slopes).

- ② 大山町公式観光サイト D-Club (大山町役場 観光商工課) <http://www.daisen.gr.jp/>
- ③ 大山&蒜山高原 鬼女台展望台より (You-Tube)

<http://jp.youtube.com/watch?v=iJP1VwamMao&feature=related>

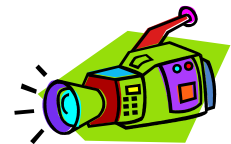

**注意 Notice :**

(1) 参加費には、次のものが含まれます。

The followings are included in Participation Expense.

- ① 食事 Meals: (21 日夕食、22 日朝食: dinner on 21st and breakfast on 22nd)
- ② 大山研修所宿泊経費 Lodging expense of Daisen Institute
- ③ 傷害保険 Accident Insurance

(2) **健康保険証**を持参してください。コピー不可。

Have your **health insurance card (Not copied)** with you.

(3) 学生証または身分証明書を持参してください。

Have your student card or identification card with you.

(4) スキー道具 (板/ストック/靴) は無料 Ski goods (skis;stocks;boots) for free  
スキーウェア、帽子、ゴーグル、手袋を借りたい場合申し出てください。

If you want to rent ski wears, cap, goggles or gloves, tell us.

2月21日 (火) に借りる際に直接業者に支払ってください。

Please pay the following fee to the shop when you rent it on 22nd.

- ① ウェアセット (スキーウェア上・下、帽子・ゴーグル・手袋)  
Skiwear set (Skiwear, bottom, cap, goggles and gloves)  
1.5 日 One and a half day ¥3,400
- ② 帽子・ゴーグル・手袋セット A set of cap, goggles and gloves  
1.5 日 One and a half day ¥1,500

(5) リフト券代は自分で用意してください。代金は以下のとおりです。

Please prepare some money for lift tickets. Ticket prices are as follows.

- ① 1 回 One ride ¥ 300
- ② 半日 Half a day ¥1,500 (団体割引 group reduction)
- ③ 1 日 One day ¥3,000 (団体割引 group reduction)

21 日 (火) は半日券 (午後券 12:00~) を購入し、16 時までスキーをします。

22 日 (水) 半日券 (午前券~12:30) または、一日券を購入します。

On 21st, we'll buy a half day ticket (for afternoon) and ski until 16:00.

On 22nd, you'll buy a half day ticket (for morning to 12:30) or one day ticket.

研修期間 2012年2月21日(火)～22日(水) 21st-22nd. Feb, 2012

<日程 Schedule>

2月21日(火) February 21st(Tuesday)

鳥取大学正門前集合・出発 Gather at the inner side of Gate of Tottori University and depart	8:20
着替え、スキー用具準備 Change of clothes; Preparation of ski goods	11:15-12:30
<u>注意</u> ：昼食は各自で準備して来てください。 <u>NOTICE</u> : Please prepare your lunch by yourself.	
研修所出発 Depart from the Training Institute	12:30
スキー講習 Ski class	13:30 - 16:00
着替え・入浴等 Change of clothes, bathing	16:30-
夕食 Dinner	18:00 - 19:00
自由時間 Free time	19:00 - 22:00
就寝 Bedtime	22:00-

2月22日(水) February 22nd(Wednesday)

起床 Get up	7:00
掃除、荷造り Cleaning rooms, Packing	7:00-7:30
朝食、スキー準備 Breakfast, Preparation for skiing	7:30 - 8:30
スキー講習、昼食 Ski class, Lunch	9:30 - 14:00
豪円山集合 Gather at Goenzan	14:00
研修所出発 Depart from the Training Institute	15:30
鳥取大学到着 Arrives at Tottori	18:30

大山研修所 (Daisen Training Institute) TEL 0859-52-2903  
 〒689-4213 鳥取県西伯郡伯耆町柵水高原 793-44  
 (Tottori-ken Saihaku-gun Houki-cho Masumizu Kogen 793-44)



大山研修所 Daisen Training Institute

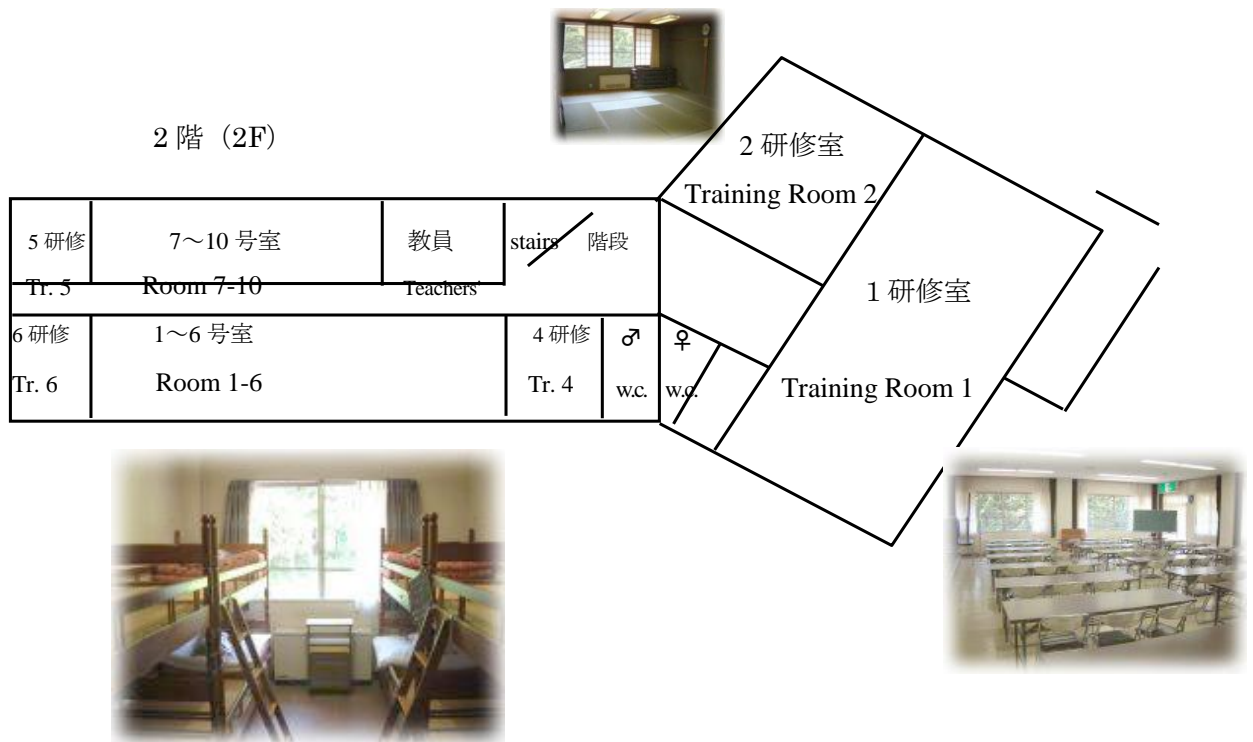
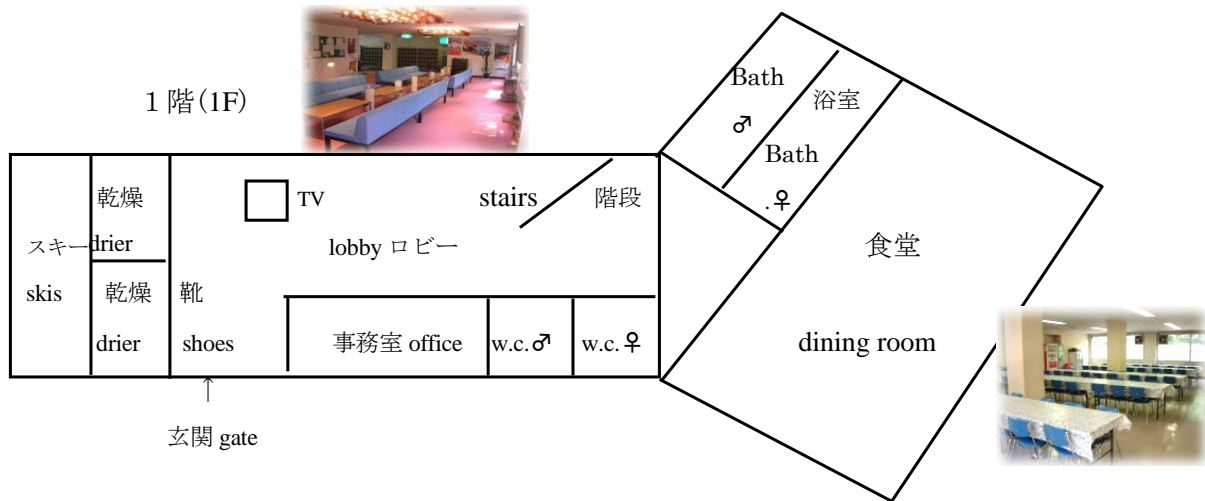

# メモ (Memo)

平成23年度  
大山スキー研修

2012年2月13日

鳥取大学国際交流センター  
編集：谷守 正寛，田中 敬子

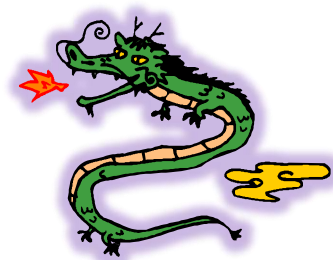

2012年は辰年

2012 is the year of the Dragon.